

Siège social :

1, route de Ruederbach

68560 HIRSINGUE

Tél. : 03 89 40 50 78

Fax : 03 89 07 16 89

E-mail : contact@agrivalor.eu



**Compostage de
déchets végétaux
et organiques.**

Compostière :

Lieu dit Obere Weidmatten

68420 EGUISHEIM

Épandage du compost de boues de la COMMUNAUTE DE COMMUNES SUNDGAU

Commune concernée : ILLTAL

Produit : Compost de boues

Origine : COMMUNAUTE DE COMMUNES SUNDGAU

Année d'épandage : 2022

Campagne : **CAMPAGNE2022_CU**
du 01/01/2022 au 31/12/2022

Maître d'ouvrage :

SIRET :

Nom :

Produit :

Compost de boues_CD190503

Commune de l'UP : ILLTAL (68)

Date (première prise)	Agriculteur	Communes	Lieu-ld	Parcelles	Surface en ha		Cultures		Type de produit	Dose (t/ha)	Oe. liq. (t/ha)	Apport (kg/ha)	Implantation engrais vert	Contingents / Observations
					totale	à épandre	Précédente	Suivante						
20/07/2022	EARL DU SUNDGAU	ILLTAL (68)	Elmen	LITG015	3,46	2,92	Blé d'hiver	Maïs grain	Compost de boues_CD190503	9,60	28,03	2,59	Autres CIPAN	Cours d'eau : respecter les 35 mètres d'isolement / Habitants : épandage possible si enfouissement immédiat / Rotation PDT : respecter les 18 mois après épandage / pH(2014) = 6,1
20/07/2022	EARL DU SUNDGAU	ILLTAL (68)	Kantzel	LITG041	3,07	1,94	Blé d'hiver	Maïs grain	Compost de boues_CD190503	9,60	18,62	2,59	Autres CIPAN	Cours d'eau : respecter les 35 mètres d'isolement / AEP exploité éloigné : épandage interdit / pH (2018) : 6,3
10/11/2022	EARL DU SUNDGAU	ILLTAL (68)	Herrenweg	LITG009	1,43	1,43	Maïs grain	Maïs grain	Compost de boues_CD190503	9,60	13,73	2,59	Autres CIPAN	Activités humaines : épandage possible si enfouissement immédiat / Vérifier pH avant 1er épandage : pH(2018) : 7,2
10/11/2022	EARL DU SUNDGAU	ILLTAL (68)	Elmen	LITG010	0,95	0,84	Maïs grain	Maïs grain	Compost de boues_CD190503	9,60	6,14	2,59	Autres CIPAN	Prairie permanente (0,31ha) : épandage interdit / Habitants : épandage possible si enfouissement immédiat / pH (2018) = 6,1
10/11/2022	EARL DU SUNDGAU	ILLTAL (68)	Herrenweg	LITG011	0,70	0,70	Maïs grain	Maïs grain	Compost de boues_CD190503	9,60	6,72	2,59	Autres CIPAN	Habitants : épandage possible si enfouissement immédiat
10/11/2022	EARL DU SUNDGAU	ILLTAL (68)	Brochtalle	LITG037	1,66	1,65	Maïs grain	Maïs grain	Compost de boues_CD190503	9,60	15,84	2,59	Autres CIPAN	Vérifier le pH avant le 1er épandage
20/07/2022	RICHARD	GRENTZINGEN (68)	Herrenweg	RICJ005	5,16	4,90	Blé d'hiver	Prairie dérobée avant implantation maïs	Compost de boues_CD190503	9,60	47,04	2,59		0,25ha en prairie permanente : épandage interdit / pH(2014) = 7,2

Fiche produit

Dossier : COMMUNAUTE DE COMMUNES SUNDGAU

RESULTATS ANALYTIQUES - COMPOSITION

Lots : ECU2022 (12 analyses)

Valeur agronomique

moyenne de 12 analyses

	en % de la M.S.	en kg/t de produit brut
Matière sèche (M.S. en %)	53,9	
Matière organique	59,5	320,9
Azote total	3,1	16,8
Phosphore total (P2O5)	3,4	18,6
Potassium total (K2O)	1,0	5,3
Calcium (CaO)	3,8	20,6
Magnésium (MgO)	0,7	4,0
C/N	10,0	
pH	7,6	

Eléments traces métalliques (par rapport à la matière sèche)

moyenne de 4 analyses

Elément	Concentration (mg/kg de MS)		Val. limite
	Val. mesurée	Val. limite	
Cadmium	0,65	10	
Chrome	31,67	1 000	
Cuivre	233,25	1 000	
Mercur	0,43	10	
Nickel	21,65	200	
Plo	28,27	800	
Zinc	574,00	3 000	
Cr+Cu+Ni+Zn	860,58	4 000	
Sélénium			

Substances organiques (par rapport à la matière sèche)

moyenne de 2 analyses

Elément	Concentration (mg/kg de MS)		Val. limite
	Val. mesurée	Cas général	
total des 7 PCB(*)	< 0,07	0,8	Pâturage
fluoranthène	0,89	5,0	4,0
benzobifluoranthène	0,08	2,5	2,5
benzofluoranthène	0,06	2,0	1,5

(*) PCB 28, 52, 101, 118, 138, 153, 180

Autres substances (par rapport à la matière sèche)

Elément	Val. mesurée (mg/kg de MS)	Val. mesurée (mg/kg de MS)
Arsenic		4,33
Bore	26,25	23 134,75
		232,75
		4,82

Valeur agronomique moyenne : pour un apport de 9,6 t de matières fertilisantes par hectare :

Paramètre	Apports totaux kg/ha	Coefficients %	Apports disponibles kg/ha
Matière organique	3 080	25	770
Azote total	161	10	16
Phosphore -P2O5	176	100	178
Potassium - K2O	50	100	50
Magnésium - MgO	38	100	38
Calcium - CaO	198	100	198

1 : 25000

Localisation des parcelles

Cadre_4

DOSSIER : COMMUNAUTÉ DE COMMUNES SUNDGAU

v01/2017

PPE 2021

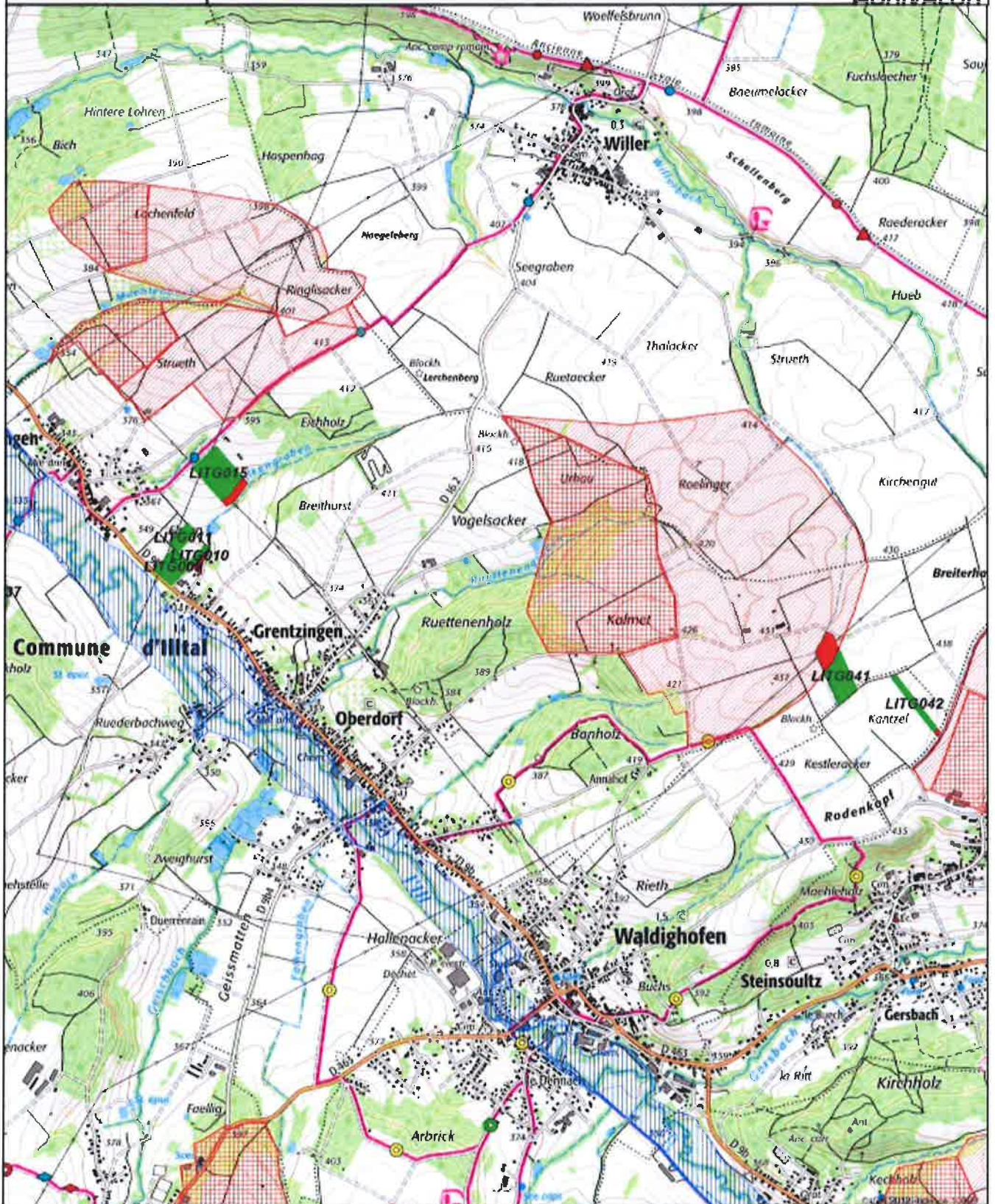

PA by ValcurToxto



Aptitude 0 : épandage interdit

Aptitude 2 : lot ECU2022

1 : 25000

Localisation des parcelles

Cadre_5

DOSSIER : COMMUNAUTE DE COMMUNES SUNDGAU

v01/2017

PPE 2021

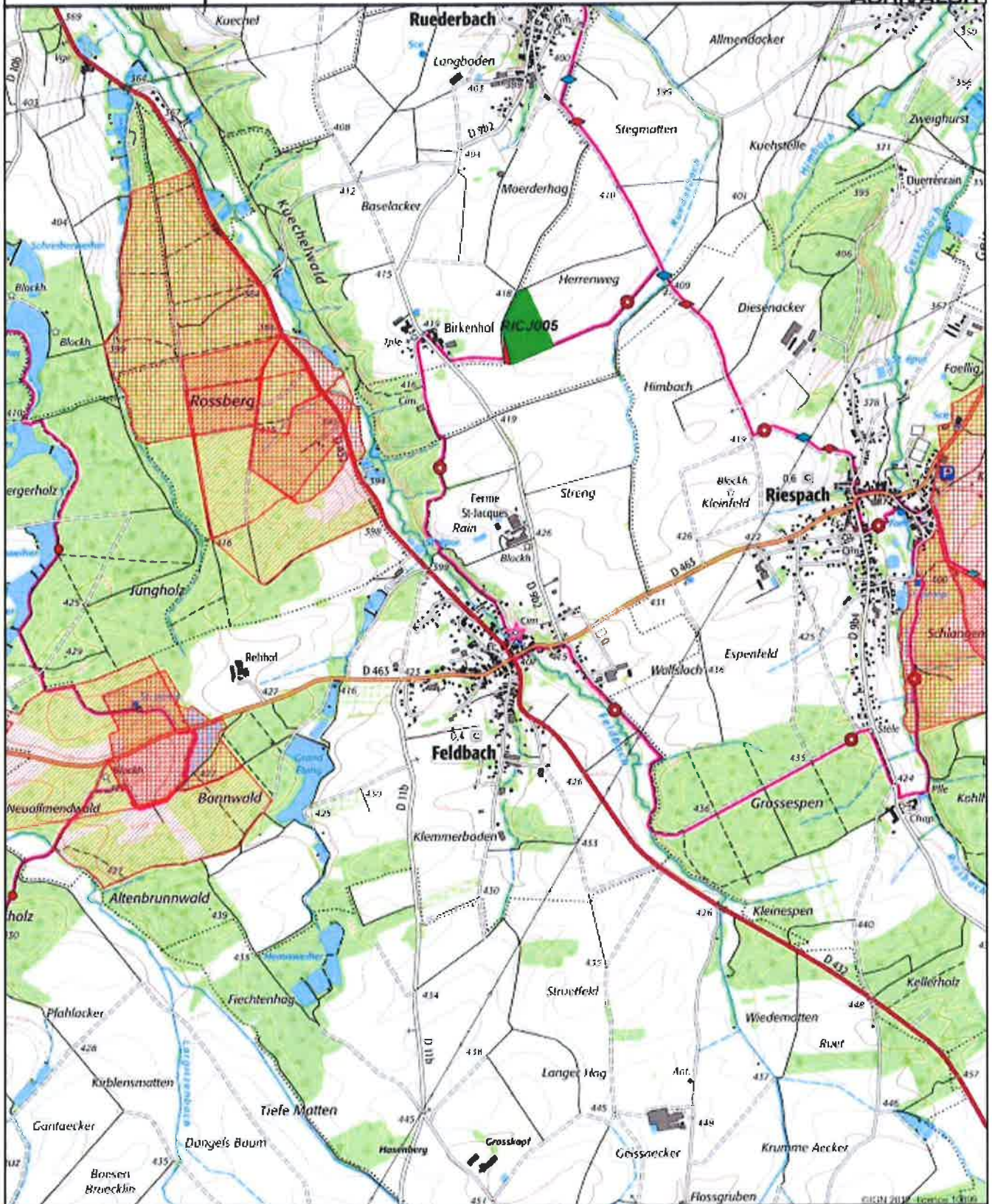

PA by ValourToxo



Aptitude 0 : épandage interdit



Aptitude 2 : lot ECU2022